

# spatial dimension

AN MS GROUP BUSINESS

## Servicios de Mapas y Modelos de Mapa Impreso en FlexiCadastr

Nuno Farinha – *Business Analyst*

Maio - 2013

# Índice

---

- Servicios de Mapa y Modelos de Mapa Impreso
  - ¿Qué son?
  - ¿Cómo crearlos?
  - ¿Cómo usarlos?

# Servicios de Mapa - ¿Qué son?

---

- Mapa de ArcGIS publicado en el servidor de su organización
- Incluido en FlexiCadaastre
- Accesible a todos los usuarios autorizados en la red y/o la Internet
- Solo necesita del navegador de Internet

Crear en ArcMap

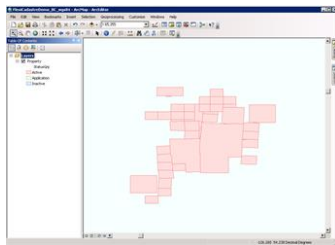

Publicar en ArcGIS Server

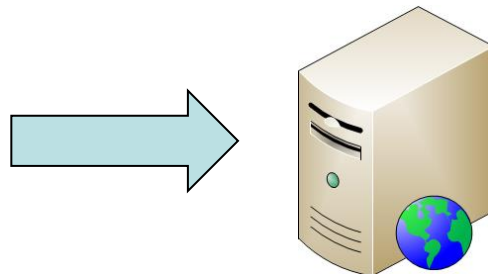

Usar en el navegador

# Servicios de Mapa - ¿Cómo crearlos?

---

- Empiezan cómo un documento de mapa ArcMap
- Se añaden las capas necesarias
  - Capas manejadas por FlexiCadastre
    - Derechos
    - Acciones
    - Grupos
    - Contratos
  - Estos objetos de FlexiCadastre son “Geográficos” ⇒ tienen una localización
  - Capas de soporte
    - Limites Administrativos
    - Capas base: ofrecen contexto (Ej. Topónimos, carreteras, ríos, topografía, etc...)
  - Capas de restricciones
    - Áreas Protegidas (de naturaleza y/o comunidades)
- Creación avanzada
  - *Definition queries* (filtran la geoinformación más importante)
  - Servicios dentro del servicio
    - Datos externos a la organización (Ej. Catastro Minero, Geología Oficial, etc...)

# Servicios de Mapa - ¿Cómo crearlos?

**ArcMap - ArcEditor (Background):**

- Table Of Contents:
  - Layers
    - Projetos
    - Contratos
    - Direitos
      - Direitos Minerários
      - Licenças Ambientais
    - Cadastró DNPM
    - Áreas de Proteção
      - Área de Relevante Interesse Ecológico
      - Área de Proteção Ambiental
      - Estação Ecológica
      - Floresta
      - Monumento Natural
      - Parque
      - Reserva de Desenvolvimento Sustentável
      - Reserva Biológica
      - Reserva Extrativista
      - Reserva Particular do Patrimônio Natural
      - Refúgio de Vida Silvestre
    - Limites Políticos
      - Nacional
      - Estadual
      - Municipal
      - Amazônia Legal
      - América do Sul

**FlexiCadastré (Foreground):**

- URL: <https://www.spatialdi...>
- FlexiCadastré Brasil (4.5.3.05)
- FlexiCadastré ADMIN (Sair)
- Mapas
  - Página Inicial
  - Licenças
    - Ambiental
    - Lavra
    - Pesquisa
  - Contratos
  - Projeto
  - Zone
  - Ações
  - Aprovações
  - Mapas
  - Relatórios
  - Documentos
  - Empresas
  - Pessoas
  - Monitoramento de Concorrente
  - Minhas config
  - Administração
  - Ajuda

- Map Contents
- Brasil
  - Projetos
  - Contratos
  - Direitos
    - Direitos Mine
    - Licenças Am
  - Cadastró DNPM
  - Áreas de Proteção
    - Área de Relevan
    - Área de Protecã
    - Estação Ecológi
    - Floresta
    - Monumento Nat
    - Parque
    - Reserva de Desk
    - Reserva Biológic
    - Reserva Extrativ
    - Reserva Particul
    - Refúgio de Vida
  - Limites Políticos
    - Nacional
    - Estadual
    - Municipal
    - Amazônia Le
    - América do S
    - Brasil
    - Outros Pa

# Servicios de Mapa - ¿Cómo crearlos?

---

- Mapa simples
- Simbología sencilla
- Dependencia de escala
  - Para la toponimia
  - Capas con detalle más grande
    - Los derechos no salen en el mapa a al escala del País
- **Keep It Super Simple: KISS**

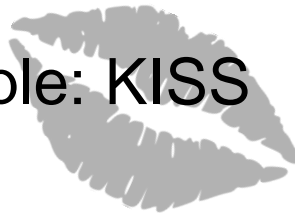

# Servicios de Mapa - ¿Cómo crearlos?

- Los mapas deben ser intuitivos

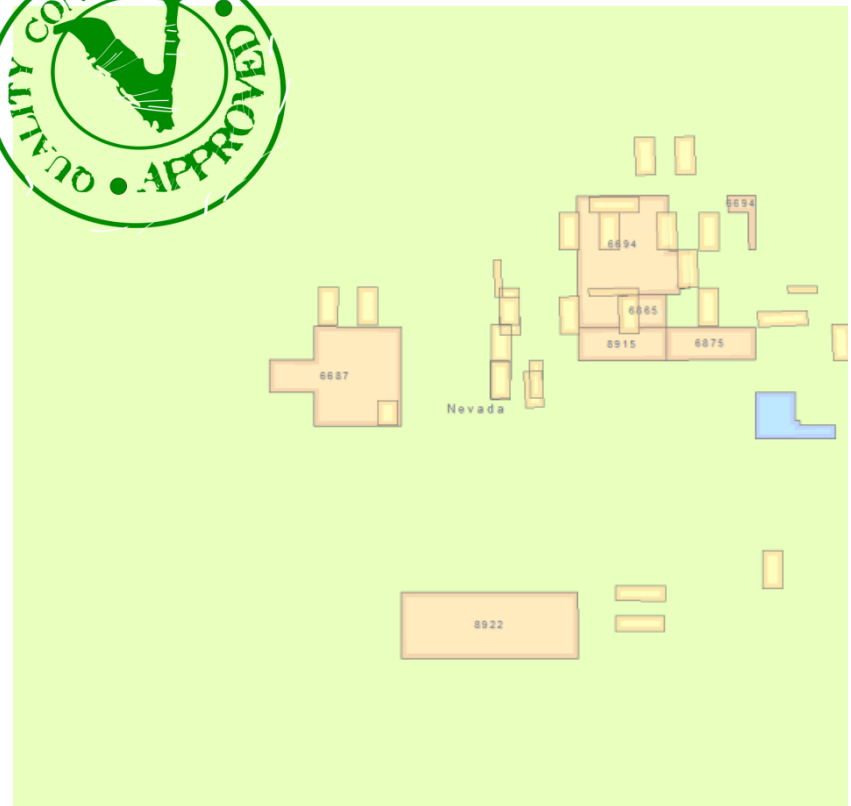
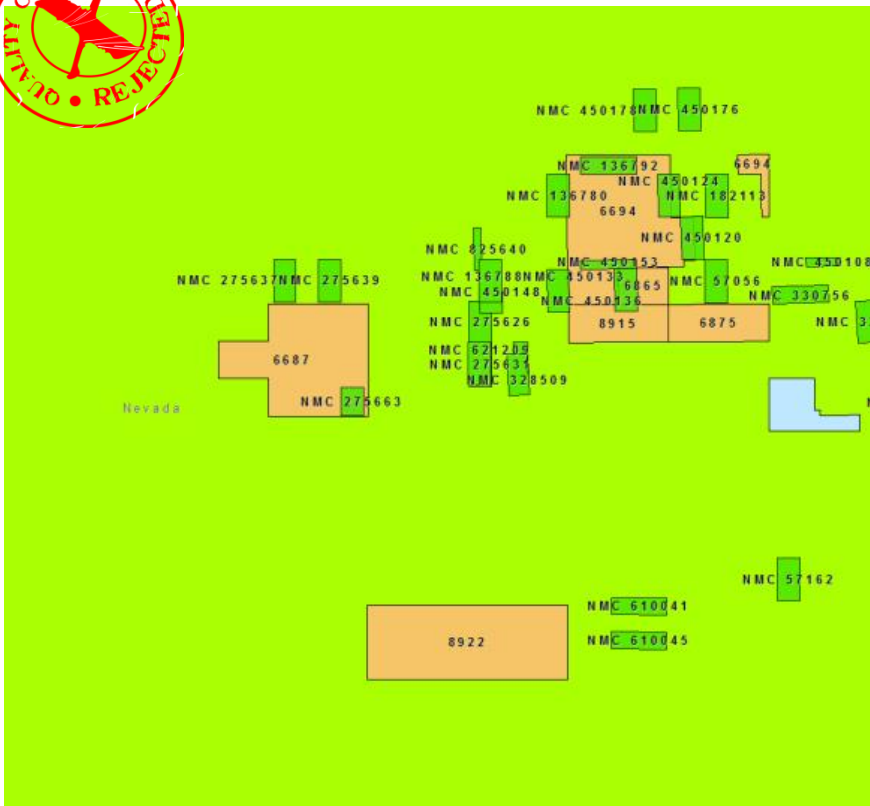

# Servicios de Mapa - ¿Cómo crearlos?

- ¿Cuántas capas realmente necesita?
- Tenga en cuenta que:
  - Cuanto más complejo el mapa....
- ...Más tiempo tarda en visualizarse...
- ...y más difícil leerse.

Table Of Contents

- Layers
  - Derechos SAM
    - Peru - Derechos Superficialario
      - Control Interno
      - Petitorio
      - Activo
      - Inactivo
    - Peru - Derechos
      - Control Interno
      - Petitorio
      - Activo
      - Inactivo
    - Peru - Concesion de Beneficio
      - Control Interno
      - Petitorio
      - Activo
      - Inactivo
    - Punto Referencia (Punto Medio)
      - +
    - Chile - Derechos
      - Status, Tipo
      - Control Interno
      - Manifestacion
      - Pedimento
      - Concesion Explotacion
      - Concesion Explotacion
      - Inactivo
    - Formatos Antiguos
      - ActionType
      - Cambio de Area: Por Superposicion con Derechos Prioritarios
      - Cambio de Area: Por Superposicion Parcial
    - Grupos SAM
      - Proyectos
        - Status
        - Activo
        - En Tramite
        - Inactivo
      - Peru - UEA
        - Status
        - Activo
        - En Tramite
        - Inactivo
    - Condiciones
      - Condiciones Derechos
      - Condiciones Acuerdos
    - Contratos
    - Chile
      - Areas de Proteccion Chile
      - Parques y Reservas Chile
      - Monumento Natural

# Servicios de Mapa - ¿Cómo usarlos?

- FlexiCadastre
  - Derechos Mineros
    - Peru - Derec
      - Control In (red square)
      - Petitorio (red square)
      - Activo (yellow square)
      - Inactivo (orange square)
    - Peru - Todos (white square)
    - Peru - Derec
      - Petitorio; (red square)
      - Activo; Ti (green square)
      - Control In (red square)
      - Inactivo; (yellow square)
    - Peru - Conce
      - Control In (red square)
      - Petitorio (red square)
      - Activo (green square)
      - Inactivo (yellow square)
    - Formatos Ant
      - Cambio de (pink square)
      - Cambio de (pink square)
  - Grupos
    - Proyectos
      - Activo (red square)
      - En Trámite (white square)
      - Inactivo (white square)
    - Peru - UEA
      - Activo (blue square)
      - En Trámite (blue square)
      - Inactivo (white square)
  - Condiciones
    - Condiciones D (pink square)
    - Condiciones A (pink square)
  - Contratos (green square)
  - Peru
    - Catastro Nac (white square)
    - Parques y Res
      - AREA MINE (pink square)
      - ANAP, NUC (pink square)
      - AREA NAT (pink square)

At the bottom of the map, there is a scale bar indicating distances in kilometers (0, 110, 220, 440, 660, 880 Kilometers). The interface includes standard map navigation tools like a compass, zoom in/out buttons, and a search bar.

# Servicios de Mapa - ¿Cómo usarlos?

- Hacer seguimiento de la competencia y/o los cambios en el catastro minero

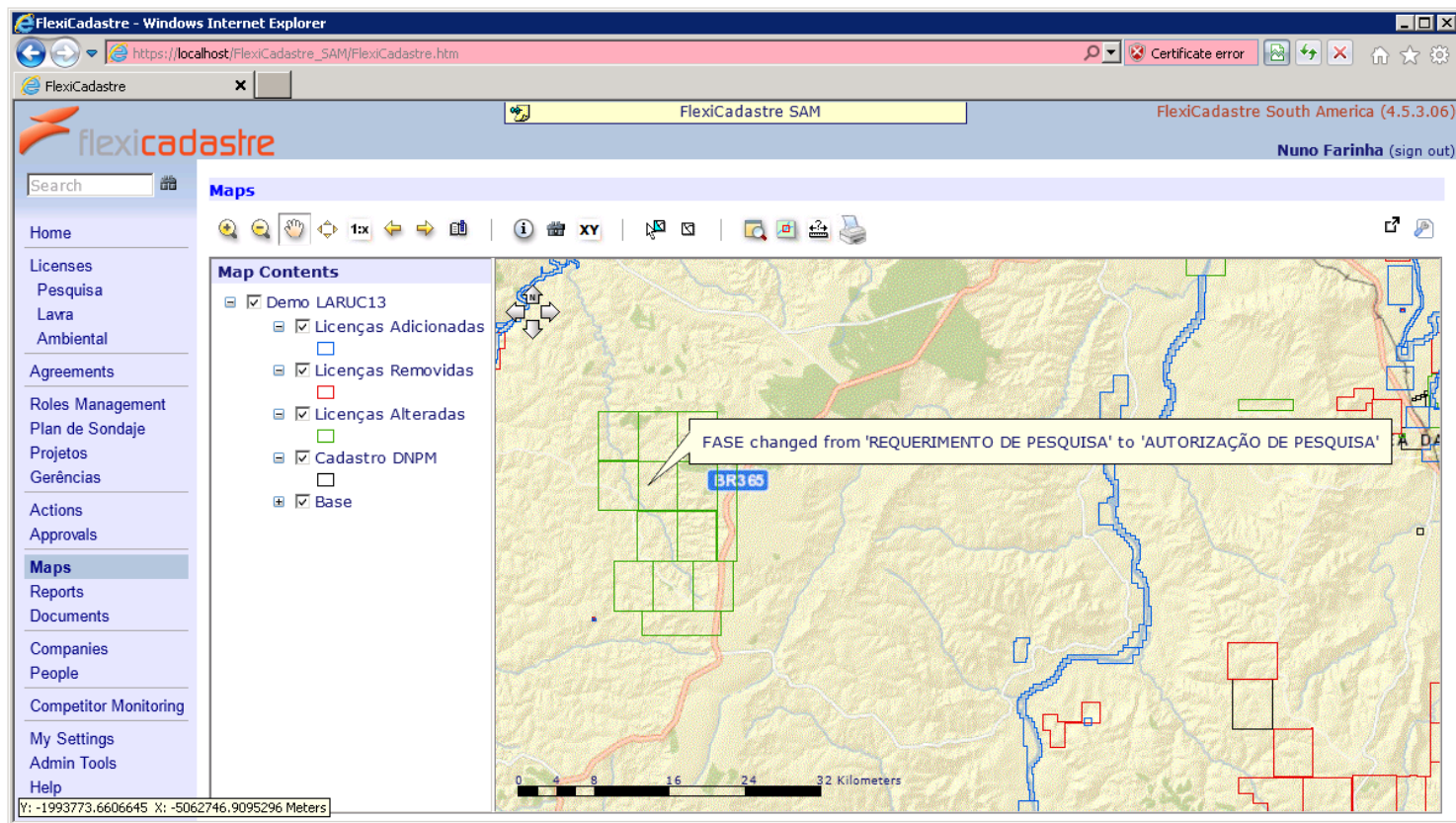

The interface features a search bar and a navigation menu on the left with the following items: Home, Licenses, Pesquisa, Lava, Ambiental, Agreements, Roles Management, Plan de Sondaje, Projetos, Gerências, Actions, Approvals, **Maps**, Reports, Documents, Companies, People, Competitor Monitoring, My Settings, Admin Tools, and Help.

The main content area is titled "Maps" and contains a "Map Contents" panel on the left and a map on the right. The "Map Contents" panel lists the following layers with checkboxes:

- Demo LARUC13
  - Licenças Adicionadas
  - Licenças Removidas
  - Licenças Alteradas
  - Cadastro DNPM
  - Base

The map shows a topographic view of a region with various colored overlays. A blue box labeled "BR365" is visible on the map. A tooltip points to a specific area, displaying the text: "FASE changed from 'REQUERIMENTO DE PESQUISA' to 'AUTORIZAÇÃO DE PESQUISA'". A scale bar at the bottom of the map indicates distances up to 32 Kilometers.

# Servicios de Mapa - ¿Cómo usarlos?

- Búsqueda de derechos para abrirlos en el mapa

Todos	Mapa	Código	Nome Participantes	Tipo	Arquivo	Status	Referência Geográfica	Projeto	Zone	Group 3
<input checked="" type="checkbox"/>		803006/2008	Ace Gold Inc. (100,00%)	PE	<input type="checkbox"/>	Autorização de Pesquisa	PI_Curral Novo Do Piauí	PAULISTANIA	Zone 01	
<input type="checkbox"/>		803007/2008	Ace Gold Inc. (100,00%)	PE	<input type="checkbox"/>	Autorização de Pesquisa	PI_Curral Novo Do Piauí, Simões	PAULISTANIA	Zone 01	
<input type="checkbox"/>		803008/2008								
<input type="checkbox"/>		803009/2008								
<input type="checkbox"/>		803010/2008								
<input type="checkbox"/>		803011/2008								
<input type="checkbox"/>		803012/2008								
<input type="checkbox"/>		803013/2008								
<input type="checkbox"/>		803014/2008								
<input type="checkbox"/>		803015/2008								
<input type="checkbox"/>		803016/2007								
<input type="checkbox"/>		803016/2008								
<input type="checkbox"/>		803017/2007								
<input type="checkbox"/>		803017/2008								
<input type="checkbox"/>		803018/2008								

The 'Map Pop-up' window shows a map with a red hatched area representing a license. The map content panel on the left lists various layers: Brasil, Projetos, Contratos, Direitos (Direitos Mineiros, Licenças Ambientais), Cadastro DNPM, and Áreas de Proteção (Área de Relevância, Estação Ecológica, Floresta, Monumento Natural, Parque). The map also shows a scale bar and a 100% zoom level.

# Servicios de Mapa - ¿Cómo usarlos?

- Interactuar con el mapa para abrir los derechos seleccionados o las acciones relacionadas

Todos	Mapa	Código	Nome Participantes	Tipo	Arquivo	Status	Referência Geográfica	Projeto	Zone	Group
<input type="checkbox"/>		803006/2008	Ace Gold Inc. (100,00%)	PE	<input type="checkbox"/>	Autorização de Pesquisa	PI, Curral Novo Do Piauí	PAULISTANIA	Zone 01	
<input type="checkbox"/>		803007/2008	Ace Gold Inc. (100,00%)	PE	<input type="checkbox"/>	Autorização de Pesquisa	PI, Curral Novo Do Piauí, Simões	PAULISTANIA	Zone 01	
<input type="checkbox"/>		803008/2008								

The map popup window shows a map of the selected license area with a selection dialog box. The dialog box has the following options:

- Quero: select features from
- layer: Direitos Minerários
- clicando ou desenhando uma caixa
- que sobrepe-se com as features no layer

The map shows several license areas with their respective codes and names, including CURRAL NOVO DO PIAUI, SIMOES, and various license numbers like 803006/2008, 803007/2008, 803008/2008, 300492/2012, 803016/2007, 803014/2008, 803345/2007, and 803135/2008.

# Servicios de Mapa - ¿Cómo usarlos?

- Marcadores para salvar extensiones geográficas más utilizadas

# Servicios de Mapa - ¿Cómo usarlos?

- Identificar entidades existentes en las capas y extraer sus atributos

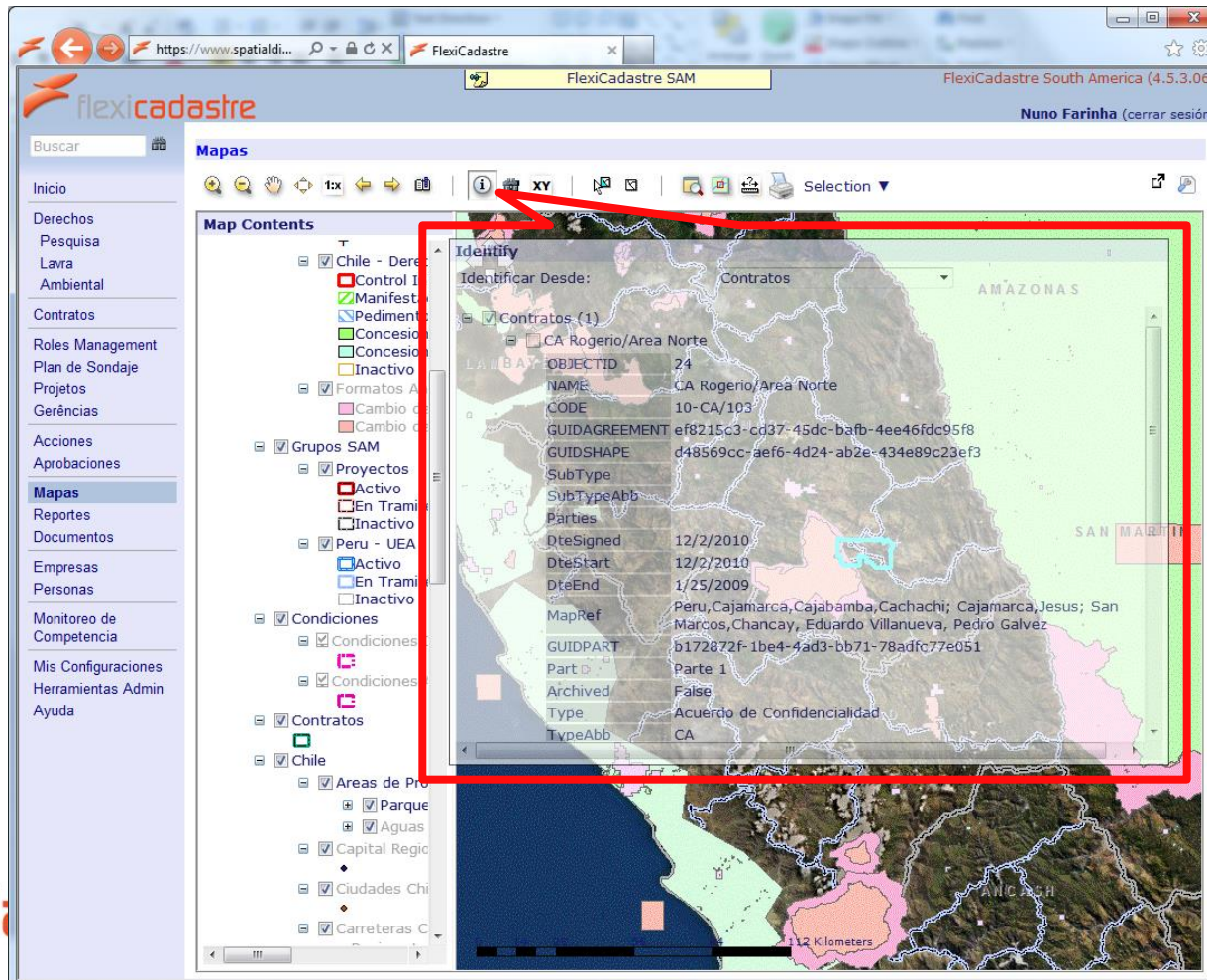

The interface includes a search bar, a "Mapas" section with various map layers, and a "Map Contents" panel on the left. The "Map Contents" panel shows a tree view of layers, including "Chile - Derechos", "Contratos", "Formatos Aprobaciones", "Grupos SAM", "Condiciones", and "Chile".

An "Identify" popup window is open over a map area, displaying the following attributes for a selected entity:

Identificar Desde: Contratos	
Identificar Desde:	Contratos
Contratos (1)	
CA Rogerio/Area Norte	
OBJECTID	24
NAME	CA Rogerio/Area Norte
CODE	10- CA/103
GUIDAGREEMENT	ef8215c3-cd37-45dc-bafb-4ee46fdc95f8
GUIDSHAPE	d48569cc-ae66-4d24-ab2e-434e89c23ef3
SubType	
SubTypeAbb	
Parties	
DteSigned	12/2/2010
DteStart	12/2/2010
DteEnd	1/25/2009
MapRef	Peru, Cajamarca, Cajabamba, Cachachi; Cajamarca, Jesus; San Marcos, Chancay, Eduardo Villanueva, Pedro Galvez
GUIDPART	6172872f-1be4-4ad3-bb71-78adfc77e051
Part ID	Parte 1
Archived	False
Type	Acuerdo de Confidencialidad
TypeAbb	CA

# Servicios de Mapa - ¿Cómo usarlos?

- Diseñar formas en el mapa por medio de coordenadas conocidas

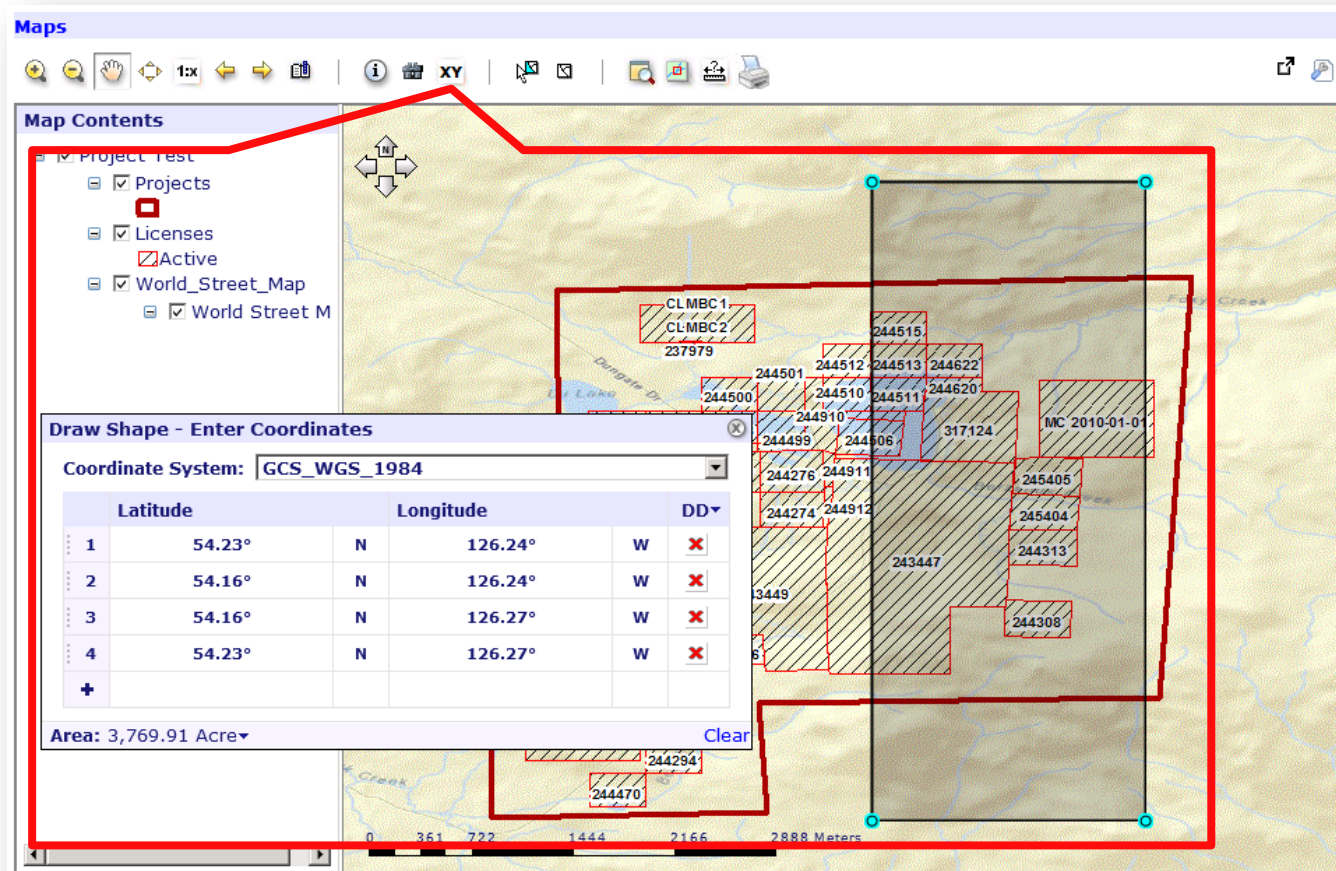

	Latitude		Longitude		DD
1	54.23°	N	126.24°	W	X
2	54.16°	N	126.24°	W	X
3	54.16°	N	126.27°	W	X
4	54.23°	N	126.27°	W	X
+					

Area: 3,769.91 Acre

# Servicios de Mapa - ¿Cómo usarlos?

- Crear Mashups entre los datos de FlexiCadastre y datos geográficos disponibles en la Internet (ej: INGEMMET, DNPM, SERNAGEOMIN, etc...)

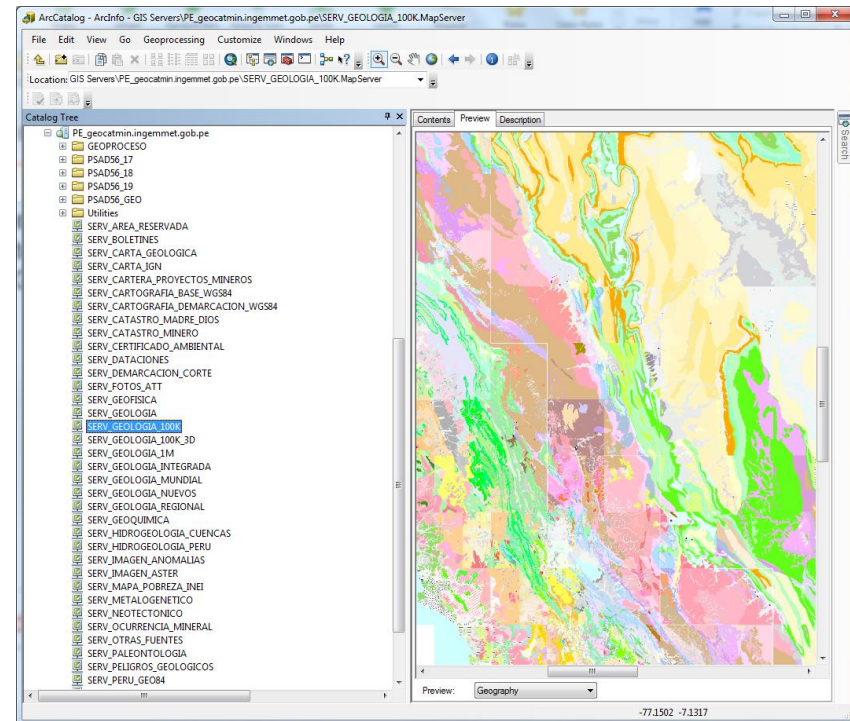
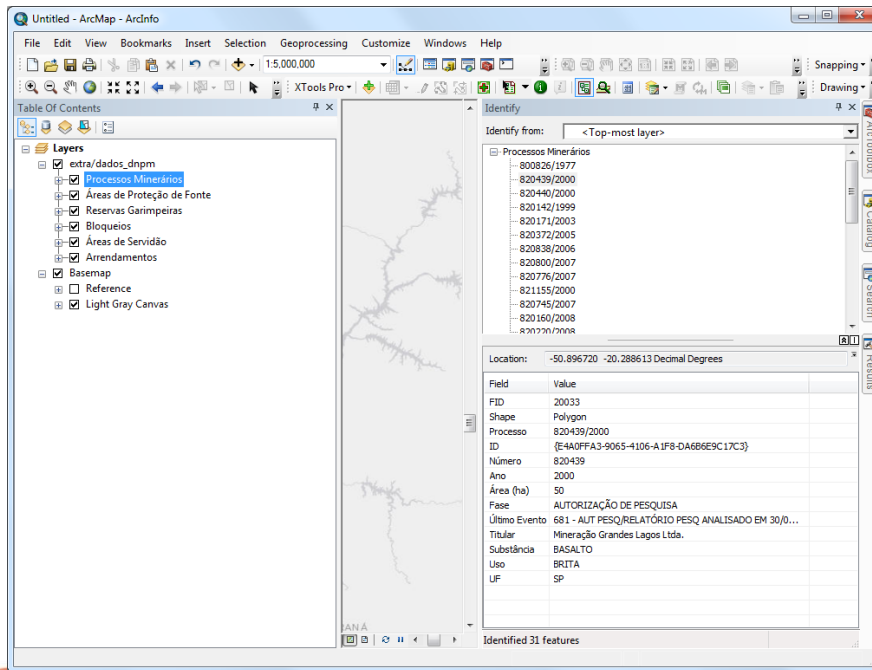

# Servicios de Mapa - ¿Cómo usarlos?

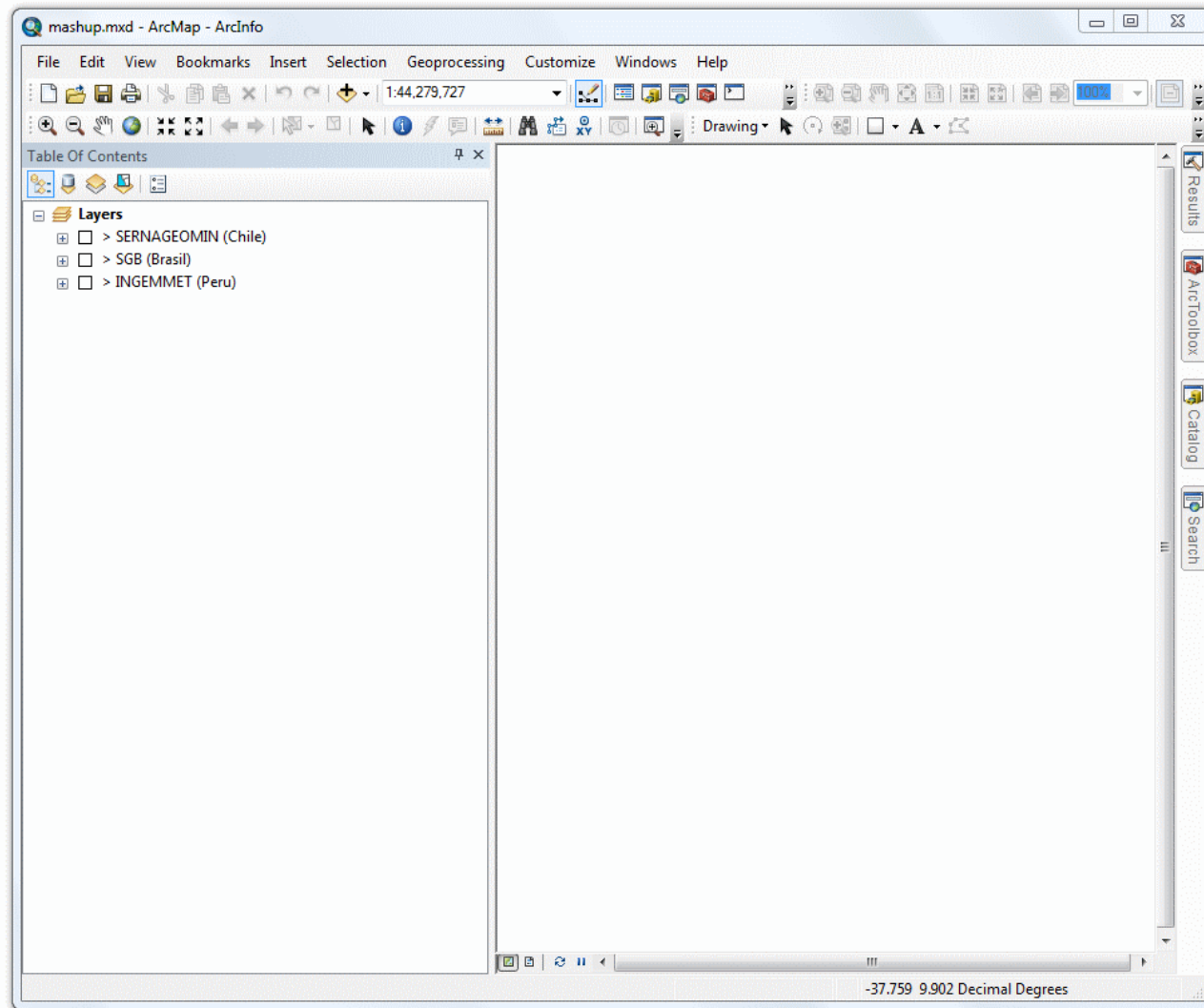

# Servicios de Mapa - ¿Cómo usarlos?

# Servicios de Mapa - ¿Cómo usarlos?

## Google Earth

## ArcMap

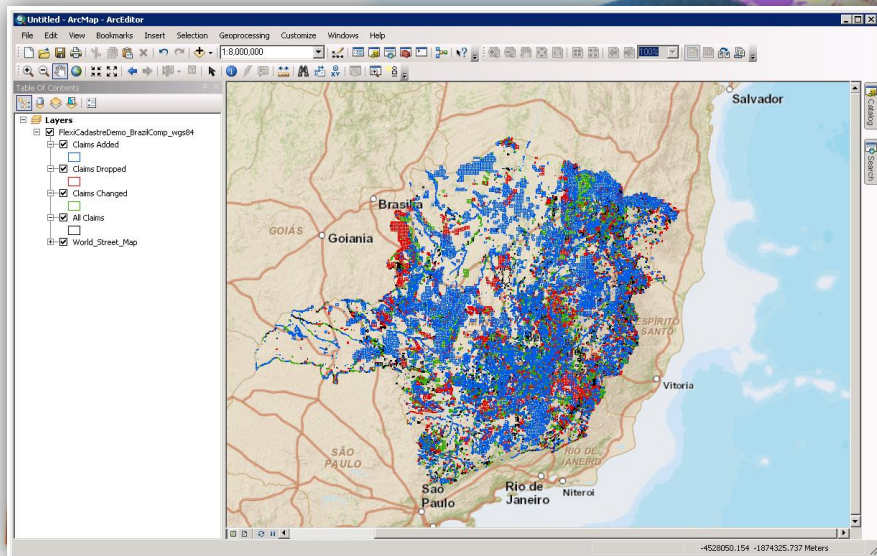

## Mapas Web

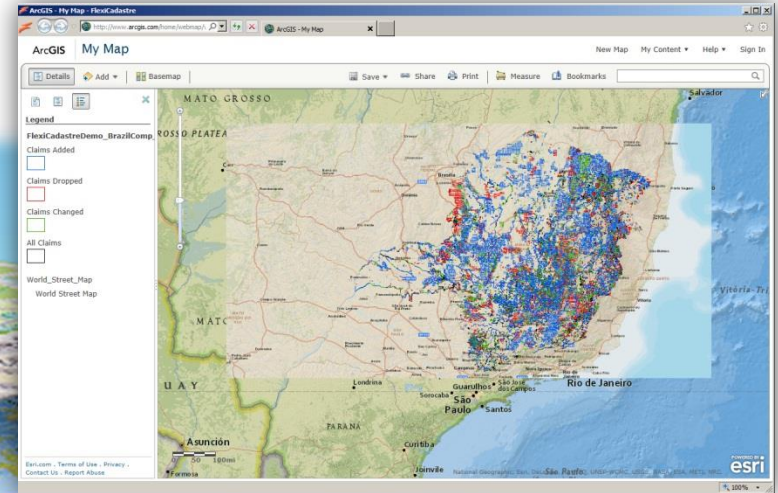

## ArcGIS Explorer

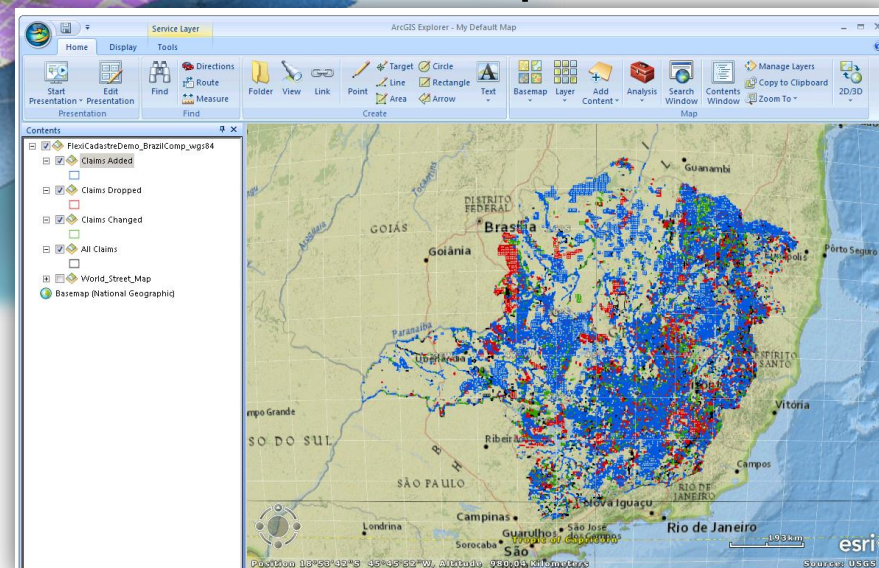

# Modelos de Mapa Impreso - ¿Qué son?

---

- Documentos de ArcMap (archivo .mxd)
- Iguales (¿copias?) a los archivos para los servicios pero...
- Se prepara el modelo en modo diseño
  - Tamaño de la hoja
  - Orientación
- Se elige los signos a salir en la leyenda
- Se añade los elementos de mapa
  - Escala
  - Título
  - Leyenda
  - Autor, fecha, logo ,etc.
  - Pueden ser estáticos (ej. título) o dinámicos (ej. fecha)

# Modelos de Mapa Impreso - ¿Cómo usarlos?

- Modelo:** CG - Colombia A4 Horizontal
- Formato:** PDF
- Imprimir:**
  - Vista actual
  - Capas y simbología del modelo
- Escala:**
  - Medida actual
  - Escala actual (1:200.000)
  - Escala Específica

A bracket labeled "Escala" points to the scale options. The dialog also includes a "1:" input field and an "EXPORTAR" button. The background map shows various geographical features and labels, including "Alvarado", "Gualaquí", "Nariño", "Girardot", "Ricaurte", "Flandes", "Suárez", and "San Luis". A scale bar at the bottom indicates distances up to 8 kilometers.

# Modelos de Mapa Impreso - ¿Cómo crearlos?

Derechos Mineros - Colombia

-  PCC En Proceso de Rechazo
-  PCC En Revaluación Técnica
-  PCC Presentada
- Inactivos**
-  PCC Rechazada
-  PCC Desistida
-  CC Renunciado

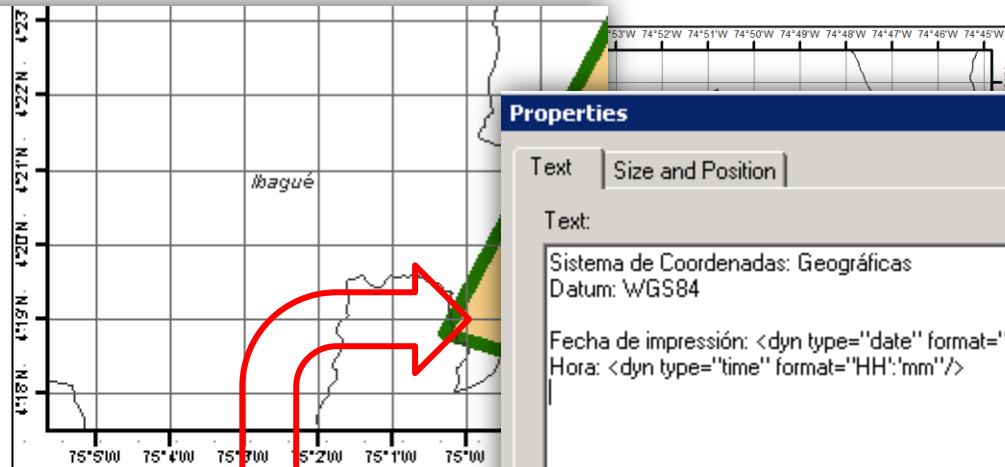

Sistema de Coordenadas: Geográficas  
Datum: WGS84

Fecha de impresión: 12/05/2013  
Hora: 01:40

Sistema de Coordenadas: Geográficas  
Datum: WGS84

Fecha de impresión: 11/05/2013  
Hora: 12:48

**Properties** [?] [X]

Text | Size and Position

Text:

Sistema de Coordenadas: Geográficas  
Datum: WGS84

Fecha de impresión: <dyn type="date" format="dd/MM/yyyy"/>  
Hora: <dyn type="time" format="HH:mm"/>

Font: Arial 9.67

Angle: 0.00

Character Spacing: 0.00

Leading: 0.00

About Formatting Text | Change Symbol...

OK | Cancel | Apply

# Muchas...

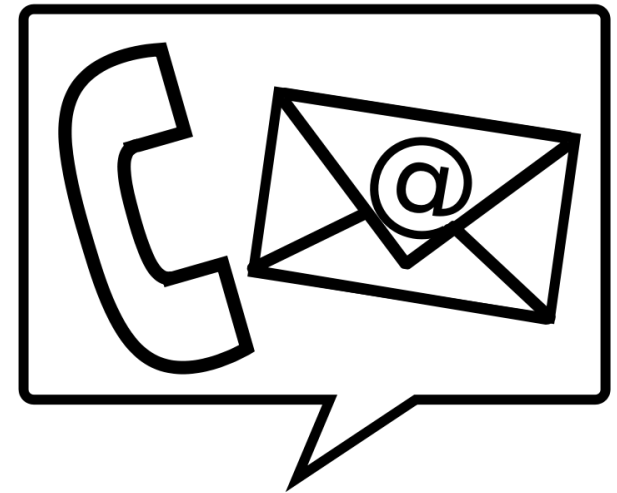
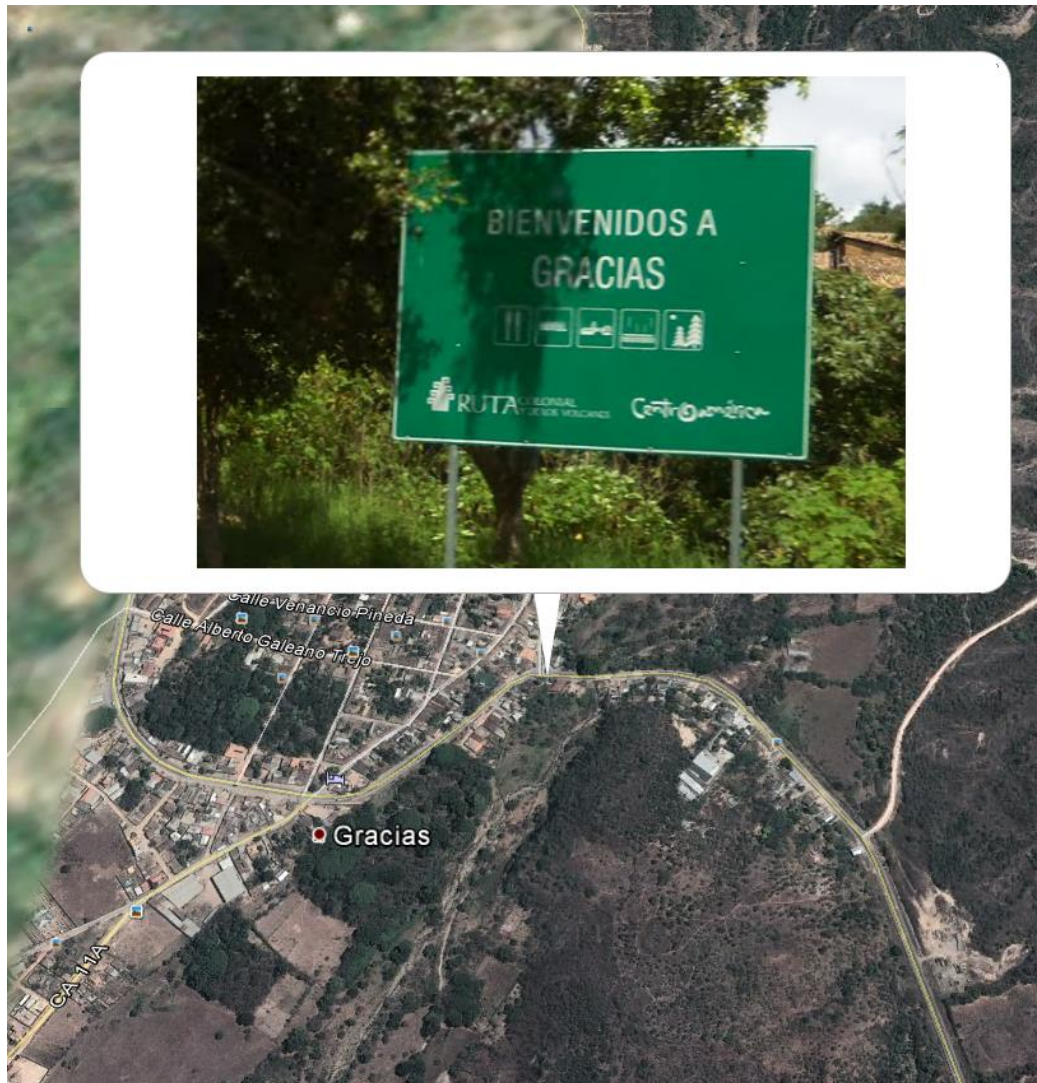

**Nuno Farinha** | Business Analyst | Spatial Dimension  
T: +55 31 3494 3272 | C: +55 31 7533 9478 | Skype: nadfarinha  
E: [nuno.farinha@spatialdimension.com](mailto:nuno.farinha@spatialdimension.com)