

Mariana Godoy | Business Development

OCTUBRE 2018

Gestión de Catastro Minero en Línea



Advertencia: Esta galería contiene imágenes gráficas que pueden resultar perturbadoras.



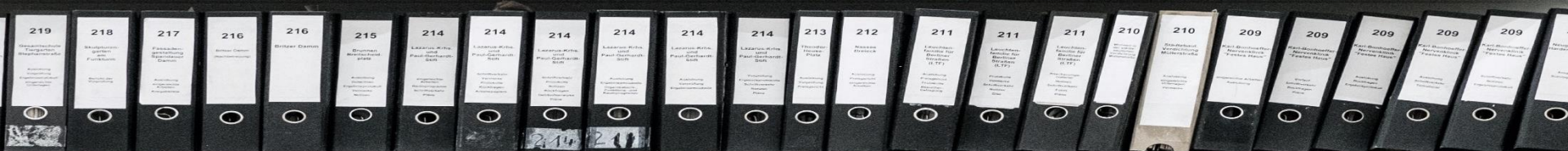



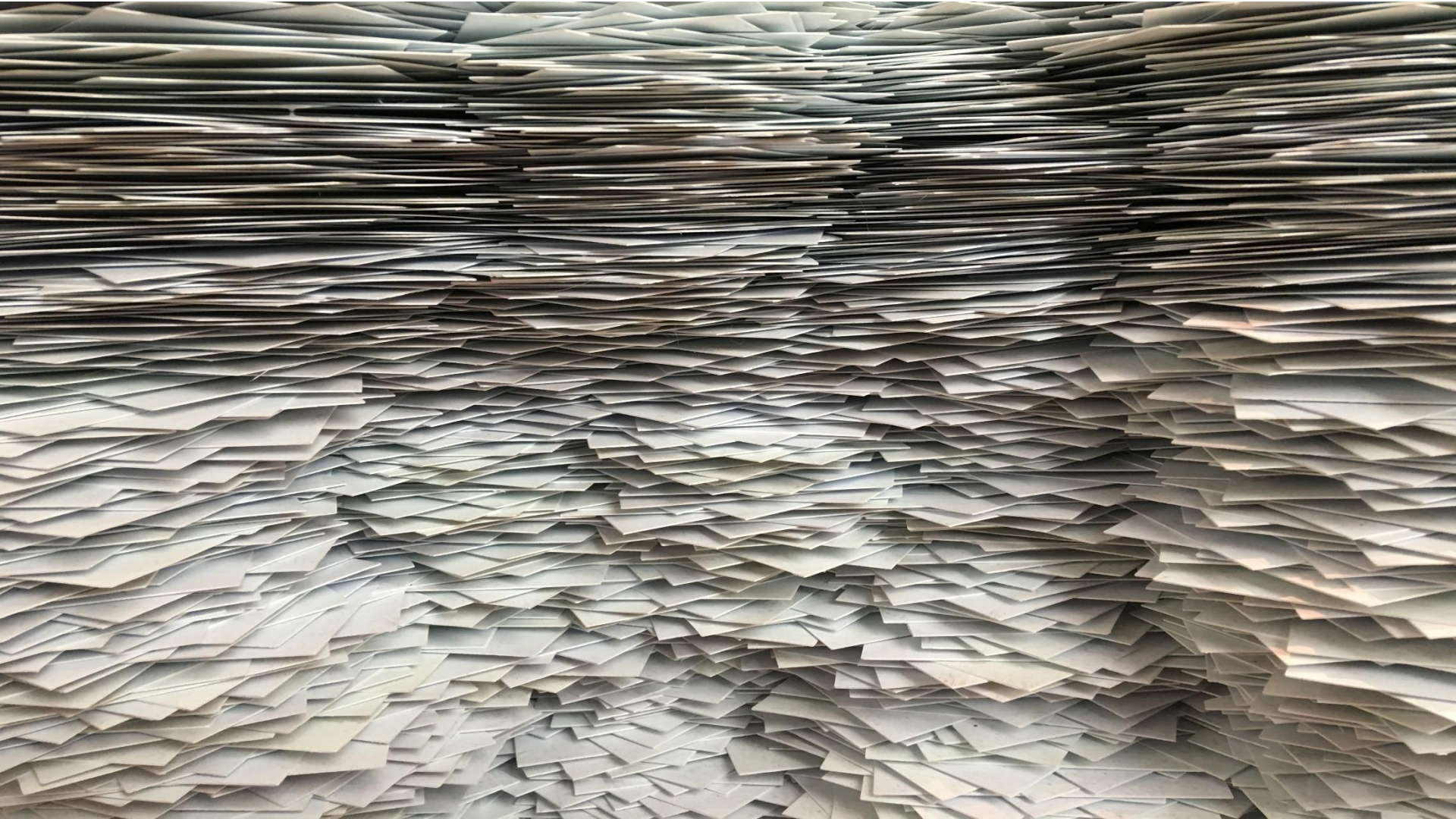





A conceptual image where a person's hands, wearing a light-colored shirt, hold a white rectangular sign with the word "HELP" written in black, handwritten-style capital letters. The hands and sign are positioned above a large, overflowing pile of crumpled white paper that fills the lower half of the frame. The background is a dark, gradient grey, making the white paper and sign stand out.

HELP



**GOOD
NEWS
IS COMING**



Landfolio y Landfolio eGov

Alerta: Ver errores in Landfolio Diagnostic Report
Warning: See scheduled jobs that are experiencing errors
Atención: Ver lista de solicitudes fallidas de back end

Accesado Recientemente
 There are 20 Results in the list.

Type	Name	Description
Derecho	Drigo 19 (ITSD-0379)	Chile, Chile: Explotación, Solicitud Mensura
Derecho	ROSOTE 1 (CHL-ER-45599)	Colombia, Colombia: Exploración, Caduco
Sys Maint	General Maintenance (GMT)	
Derecho	Drigo 18 (ITSD-0378)	Chile, Chile: Explotación, Manifestación
Derecho	Drigo 17 (ITSD-0377)	Chile, Chile: Explotación, Solicitud Mensura

Mis Búsquedas

Nombre	Tipo de Búsqueda
Contratos LACC	Contrato
Contratos Vencen 30 dias	Contrato
Drigo	Derecho
Mining Rights Vencen 30 d	Derecho

Mis Reportes:

Visualizar	Nombre	Tipo de Reporte
	ADG	Group Search
	test	License Search
	test	License Search
	Test Para importación	Action Search

Resumen de Derechos

Grupo de Tipo de Derecho	En Trámite	Activo	Inactivo
3P Mineral Rights	0	0	0
Areas Protección Ambiental	0	5428	0
Derechos de Agua	0	1	0
Derechos Mineros	401	200	44
Derechos Superficiares	59	1020	0
Otros	2	11	0

Dirección General de Minería

TRIMBLELANDIA

Iniciar sesión

Email:

Contraseña:

[He olvidado mi contraseña](#) **Iniciar sesión**

Acceso a Datos Públicos

Mapa del Catastro

Reportes

Participación Pública

Resumen de los Términos de Uso

Este Portal de Catastro Minero es proporcionado como un servicio público por la Dirección General de Minería de R.D. Al acceder a este sistema, usted acepta los Términos y Condiciones del Portal del Catastro Minero.

El acceso a este Portal de Catastro Minero por cualquier persona que no sea una persona autorizada o un agente autorizado para una Empresa está estrictamente prohibido y puede resultar en una acción legal contra dicha persona.

El Portal de Catastro Minero y toda la información que contiene se proporcionan "tal cual" sin garantía de ningún tipo, ya sea expresa o implícita. Todas las garantías implícitas, incluyendo, sin limitación, garantías implícitas de comerciabilidad, aptitud para un propósito particular, y no infracción, por la presente son expresamente renunciadas.

Bajo ninguna circunstancia la Dirección General de Minería de R.D. o cualquiera de sus Proveedores será responsable ante cualquier persona o entidad comercial por cualquier daño directo, indirecto, especial, incidental, consecuente o de otro tipo basado en cualquier uso del Portal de Catastro Minero o cualquier otro sitio web a los que se vincula este sitio, incluyendo, sin limitación, pérdidas de beneficios, interrupción de negocios o pérdida de programas o información, incluso si la Agencia Nacional de Minería o cualquiera de sus Proveedores ha sido específicamente advertido de la posibilidad de tales daños.

Durante la etapa de verificación, todos los datos dentro del portal deben considerarse provisionales.

Enlaces Externos

Facebook DGM

Twitter MEM

Compartir

Legal

Contactos

Términos de Uso

Política de Privacidad

Conversión WCS84

The logo for flexicadastre features a stylized orange arrow pointing right, composed of two overlapping curved shapes. To its right, the word "flexicadastre" is written in a lowercase, sans-serif font. "flexi" is in grey, and "cadastre" is in red.**Trimble**.landfolio

Renombrado a Landfolio para Recursos Naturales

Mismo producto, misma calidad

Nueva interfaz

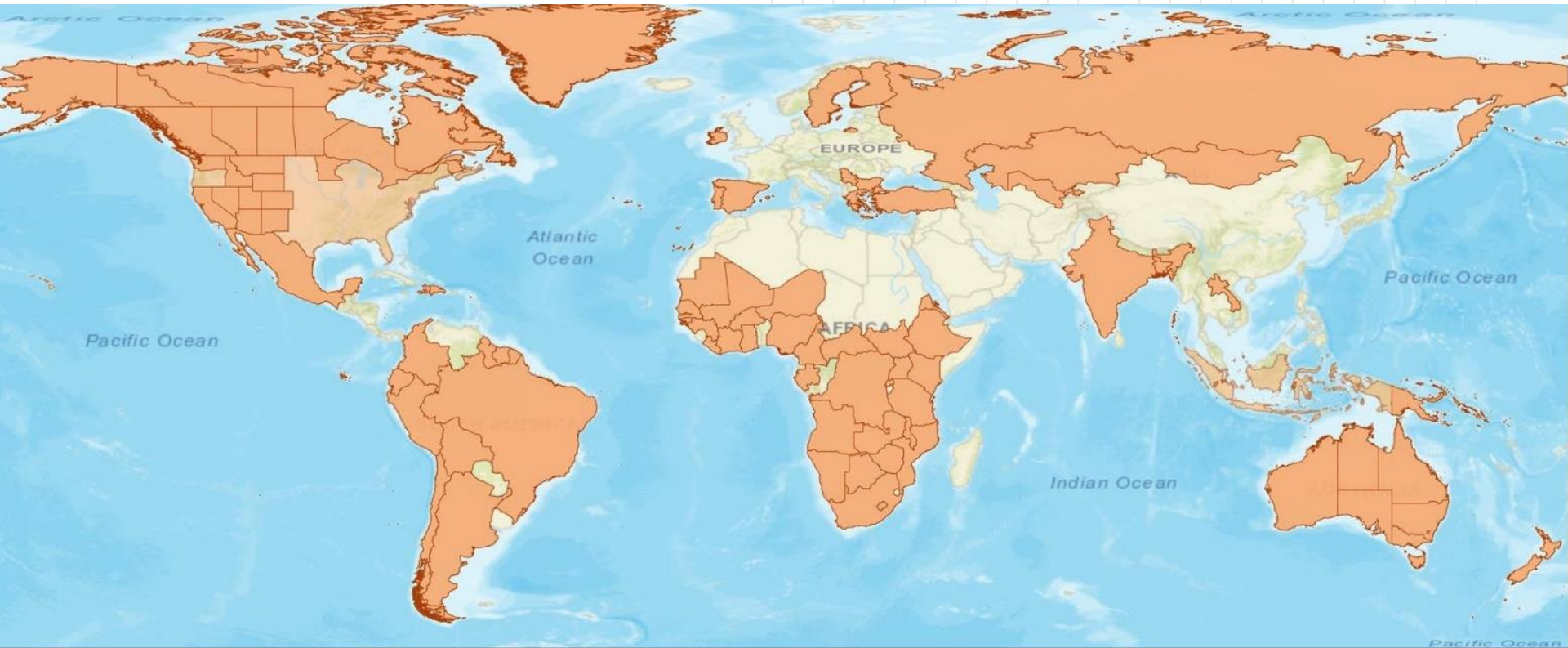

Presencia Global

Base de +1600 usuarios en todo el mundo
Presencia de soporte en todos los continentes

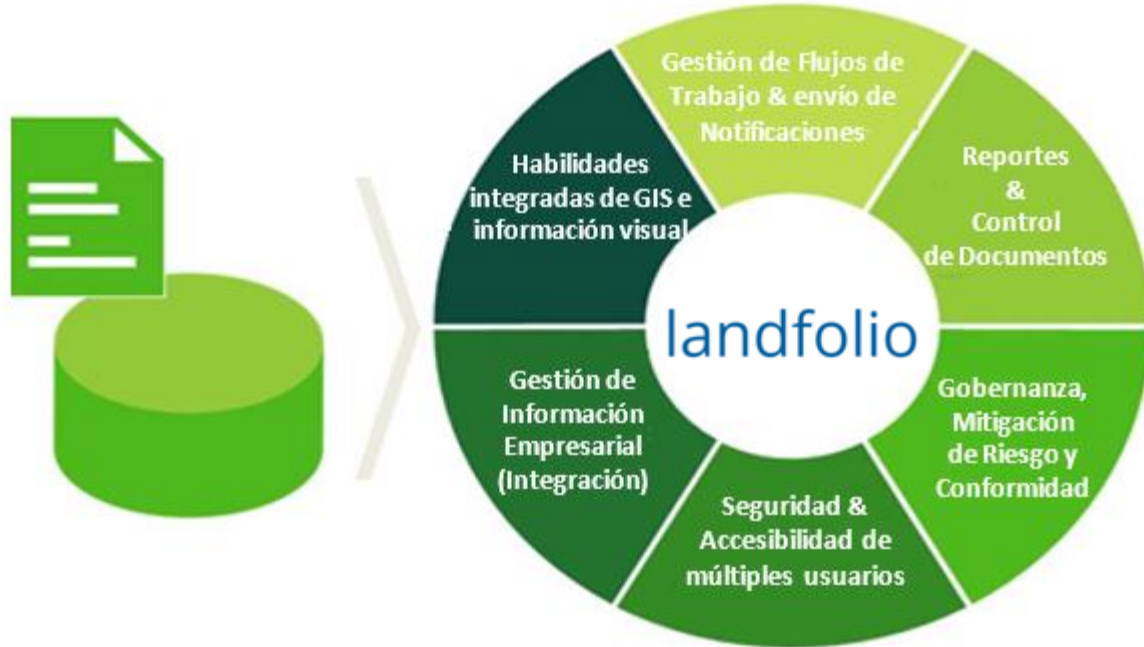

Infraestructura Segura, Organizada e Interfaz Amigable

Tecnología de punta
Alto nivel de seguridad para los datos



Algunas Ventajas

- Solución en plataforma web, accesible a través de cualquier navegador (Chrome, IE, Firefox ...)
- Modelo robusto de seguridad y autenticación
- Permisos de acceso a nivel individual
- Auditoria e Histórico completos
- Repositorio de Documentos
- Suministro de informes del sistema y personalizados, incluyendo el EITI
- Ambiente Standard de TI: MS Windows Server, MS SQL Server

Gestión Integrada

Gobernanza, Mitigación de Riesgos y *Compliance*



Algunas Ventajas

- Componente Espacial totalmente integrado con tecnología GIS (ESRI)
- Visualización de mapas en Servicios Web, ArcGIS, Google Earth, Mapinfo entre otros
- Modelo de Impresión de Planos
- Integración con otros sistemas corporativos
- Envío automático de notificaciones, informes, discusiones
- Soporta múltiples jurisdicciones y múltiples idiomas

Gestión Integrada

Gobernanza, mitigación de riesgos y *Compliance*



Algunas Ventajas

- Conocimiento y Experiencia de Trimble con respecto a la Gestión de Catastros Mineros Corporativos y para Gobiernos
- Disminución de los riesgos asociados a nuevos desarrollos y baja dependencia de desarrolladores
- Sistema en constante evolución: nuevas funcionalidades implementadas compartidas entre los diversos clientes
- Sistema en constante prueba: funcionalidades validadas por centenas de usuarios
- Capacidad ya existente de expansión a otras actividades: Permisos Ambientales, Sociales, Hidrocarburos, entre otros

Gestión Integrada

Gobernanza, Mitigación de Riesgos y *Compliance*



Cómo se estructura toda la información?

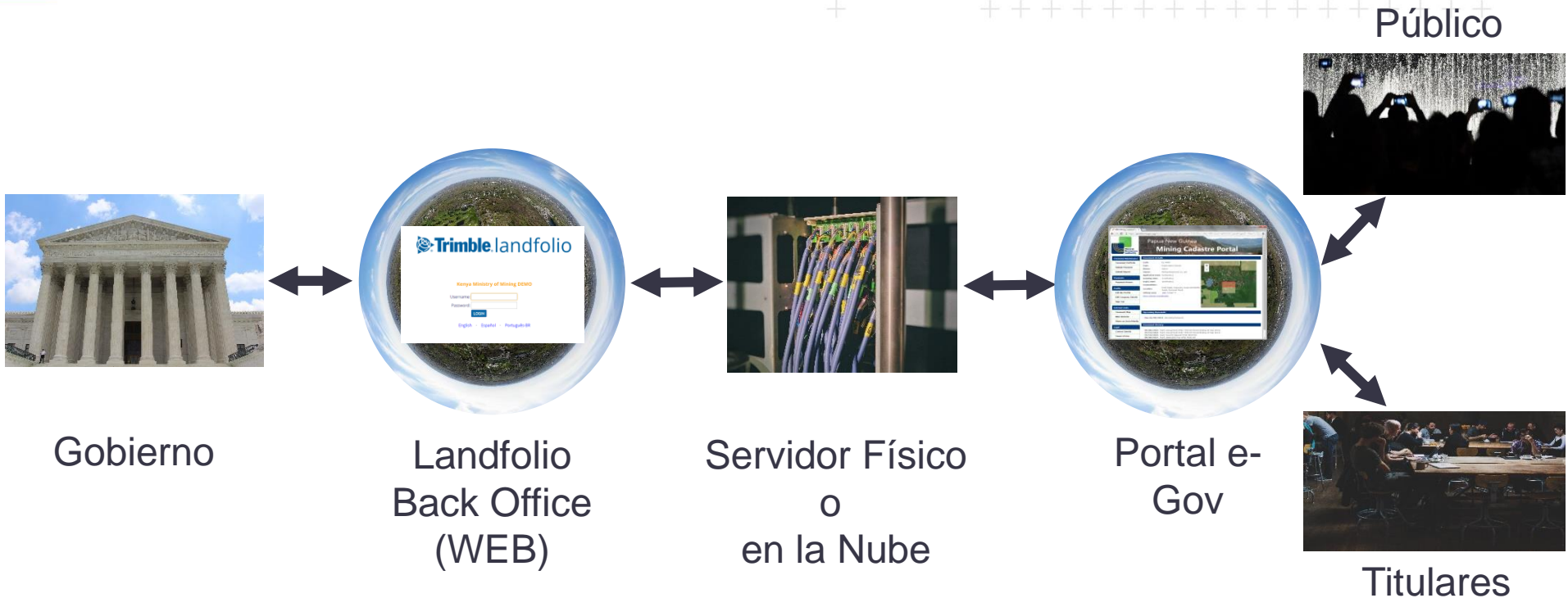

Cómo se estructura toda la información?



Compañía



Landfolio
Back Office
(WEB)

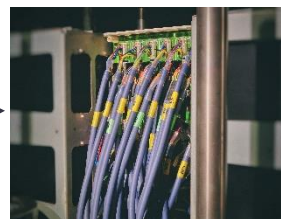

Servidor Físico
o
en la Nube

Cómo reconoce la información?

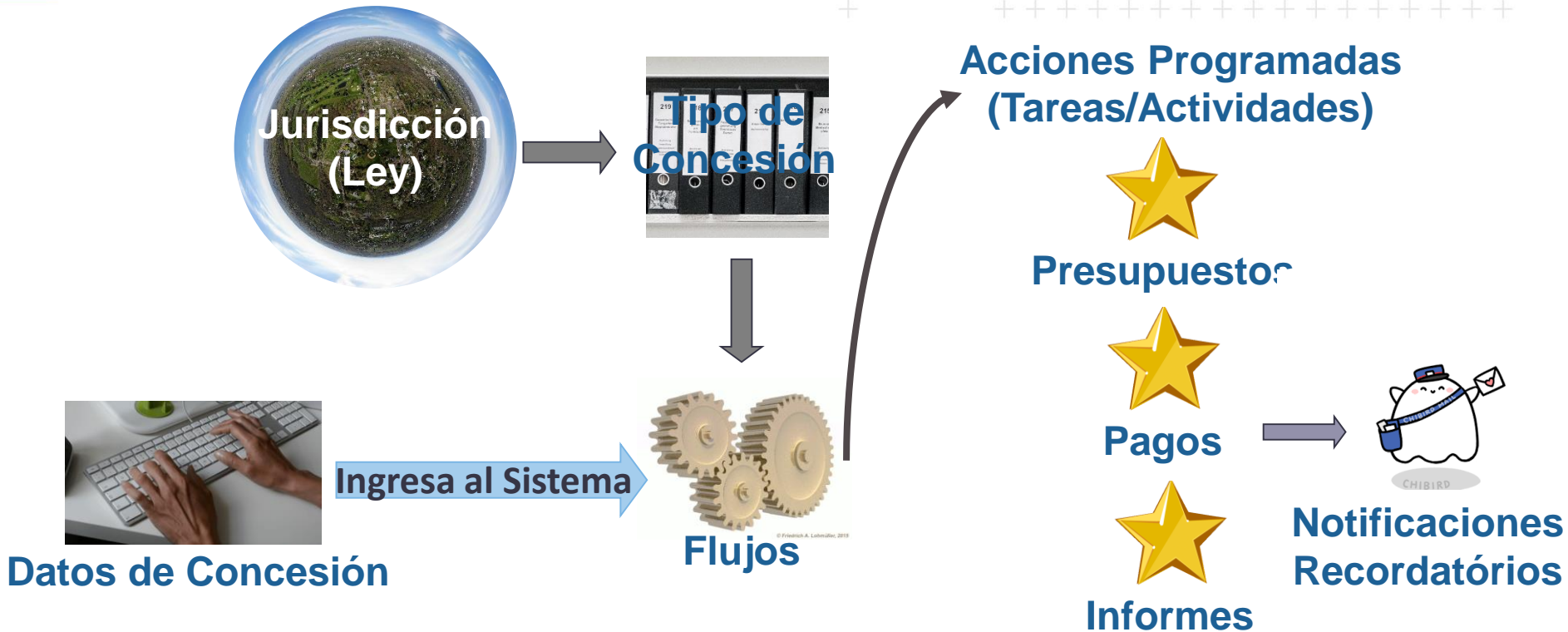

Dijiste Flujos de Trabajo?!?

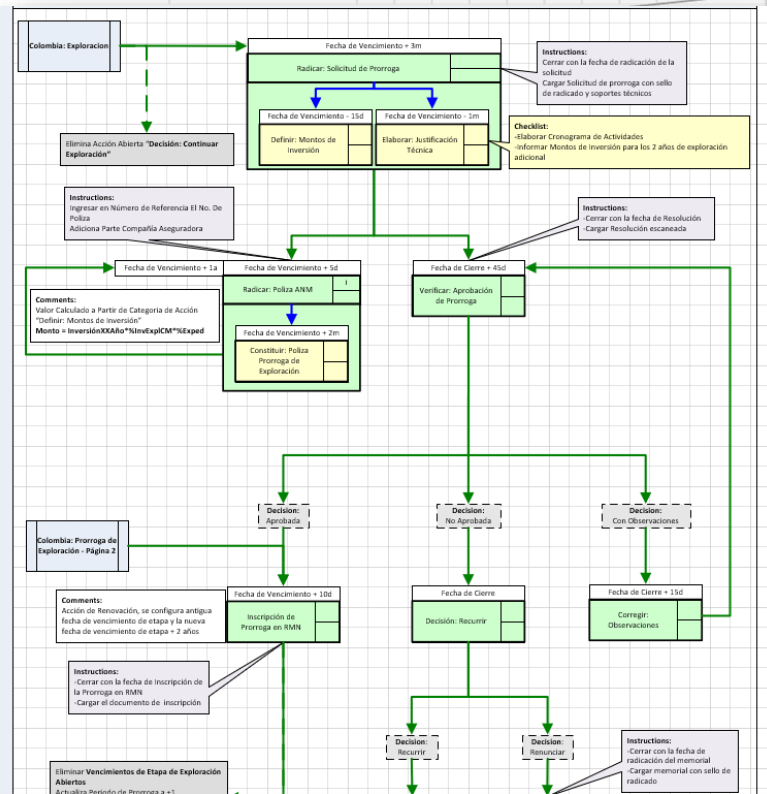

Y el acceso a la información?

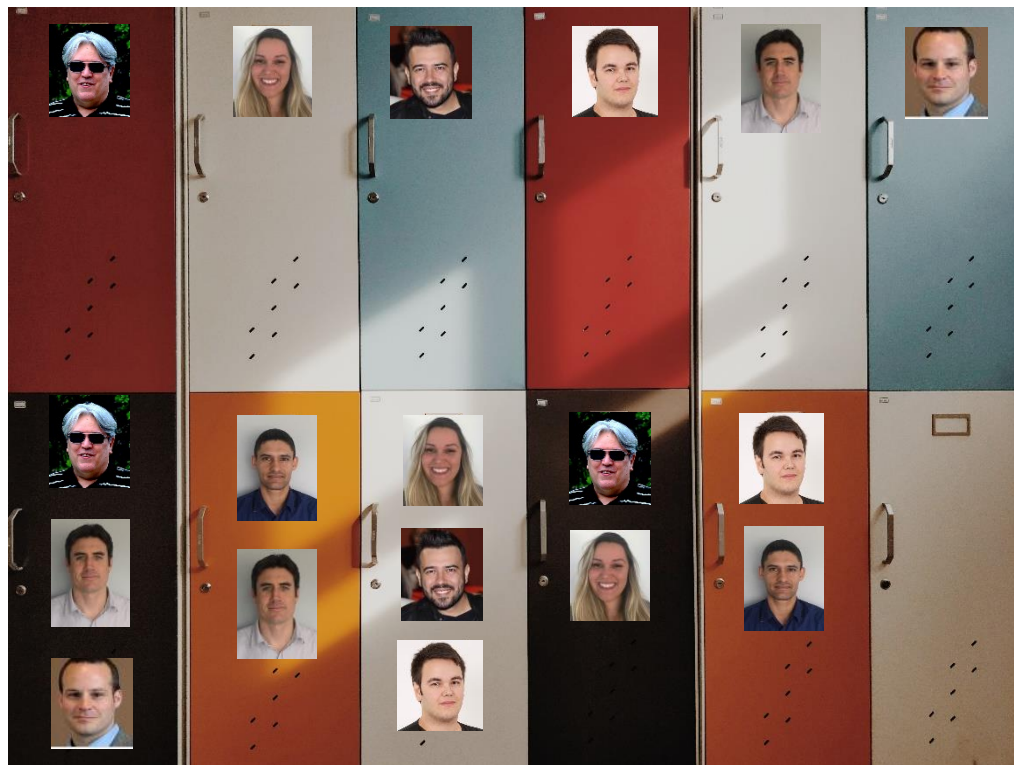

Qué más?!?

Gestión de los aspectos espaciales y obligaciones (comerciales o no) de servidumbres, derechos de paso y permisos ambientales

License Search

Home

Regions

Project

Clan

Sub Clan

Area

Locality

Licenses

Actions

Approvals

Companies

People

Agreements

Documents

Maps

Reports

My Settings

Admin Tools

Help

Legal

Logout

Agreements > Details

Code: PNG00322 Type: Compensation Agreement Start Date: 17/Sep/2002

Name: Agana HTL Incent (Twrs 28/3,28/4) Sub Type: Incentive End Date:

Parties: Agana Clan, Agana Clan, Barrick (Niugini) Limited, Barrick (Niugini) Limited, Mineral Resources Enga Government , Porgera Joint Venture Status: Formal Agreement

General Parties Conditions Reference Codes Signatories Licenses Shape Map References Documents Groups Actions Open

Actions Closed Jurisdictions Resources Related Agreements Roles Audit

Shape Area

Official Area: GET AREA

Calculated Area: 0.30 Hectare

Coordinate System: GCS_Aus66 Reproject

View coordinates in: DMS DD

Shape Parts

Part

Twr 28/3

Twr 28/4

Add coordinate to part

Part Coordinates: Unit: Degree

Order	Lat Deg	Lat Min	Lat Sec	N/S	Long Deg	Long Min	Long Sec	E/W
1	5	45	51.65	S	142	54	57.08	E
2	5	45	50.98	S	142	54	56.68	E
3	5	45	50.30	S	142	54	57.09	E
4	5	45	50.30	S	142	54	57.87	E
5	5	45	50.99	S	142	54	58.26	E
6	5	45	51.65	S	142	54	57.85	E

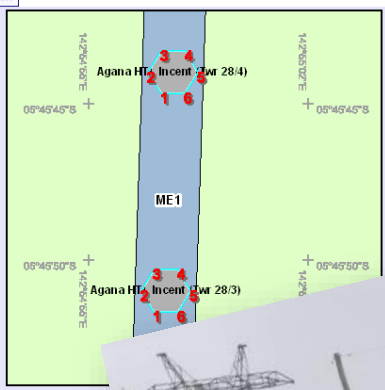

Copyright © Spatial Dimension



Qué más?!?



Planificación y
Gestión de los
aspectos espaciales
y obligaciones de
Compensación de
Daños, Acuerdos
con Comunidad



Qué más?!?

flexicadastre FlexiCadastrre Sudamérica - Demo Site FlexiCadastrre Sudamérica - Demo Site (5.3.3.0) Mariana Godoy (cerrar sesión)

Buscar Contrato > Agregar

Inicio
Derechos
Contratos
Proyectos
Programa
Acciones
Mapas
Reportes
Documentos
Empresas
Personas
Chile: Defensa de la Propiedad
Mi Configuración
Herramientas Administrativas
Ayuda

Tipo: Fecha de Inicio:
Nombre: Sub Tipo: Fecha de Término:
Partes: Estatus:

General Partes Condiciones Signatarios Forma Referencias Geográficas Jurisdicciones Documentos Códigos de Referencia
Recursos Derechos Grupos Contratos Relacionados Acciones Abiertas Acciones Cerradas Cuentas Roles Auditoría

Cargar Modelo

Código: * Asignado por el sistema * Nombre: Nombre del Contrato
Tipo: Acuerdo de Confidencialidad *
Sub Tipo:
Estatus: Borrador en Progreso Fecha de firma:
Región: Fecha de Inicio:
Oficina Responsable:
Original almacenado en:
Sensibilidad:
Archivar:
Resumen:

Gestión de los aspectos espaciales y obligaciones de distintos tipos de contratos, como: Confidencialidad, Royalties, Compraventa...

Detalles de la Condición OK CANCELAR

General Forma Acciones

Tipo de Condición: Entrega de Información
Valor de Condición:
Fecha de Inicio: 03/sep/2015
Fecha de Término: 03/sep/2015

Descripción de la Condición:
Entrega de información entre empresas con resolución en 03 (tres) de Septiembre en Lima a las 08h.

Qué más?!?

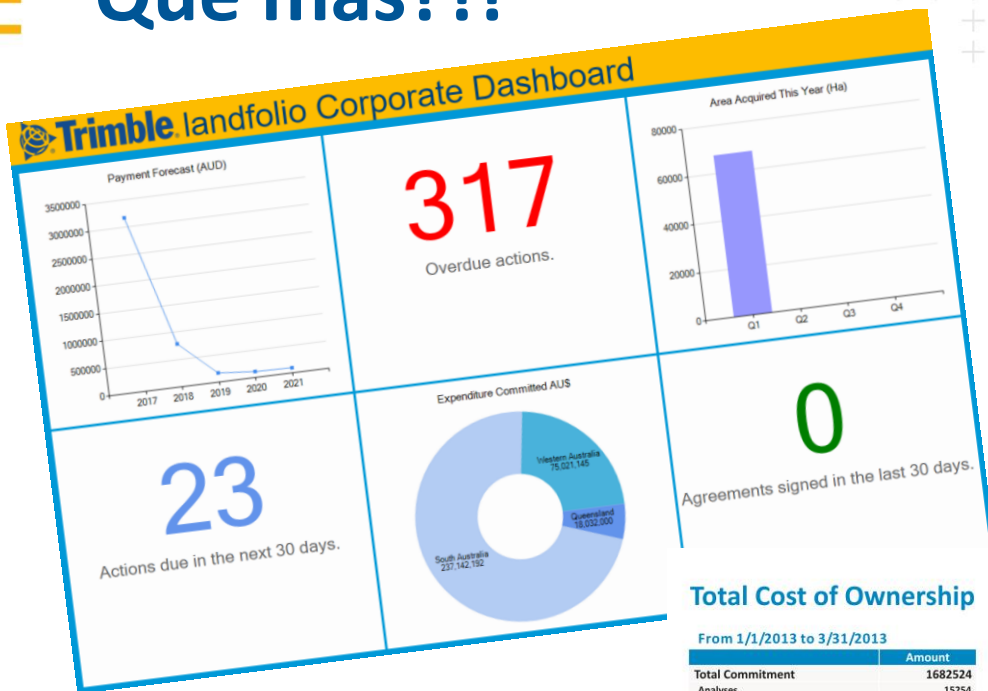

Reportes, Gráficos,
Informes
personalizados

Total Cost of Ownership

From 1/1/2013 to 3/31/2013

	Amount
Total Commitment	1682524
Analyses	15254
Geochemical Work	62254
Geological Work	59254
Drilling	1460000
Trenching	18254
Maps & Reports	11254
Other Studies	56254
Annual Rent	893002
Total Cost of Ownership	2575526

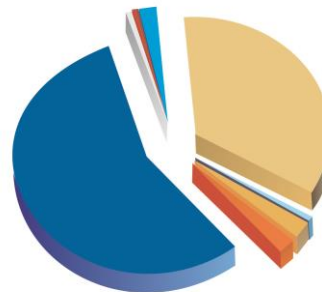

- Analyses
- Geochemical Work
- Geological Work
- Drilling
- Trenching
- Maps & Reports
- Other Studies
- Annual Rent

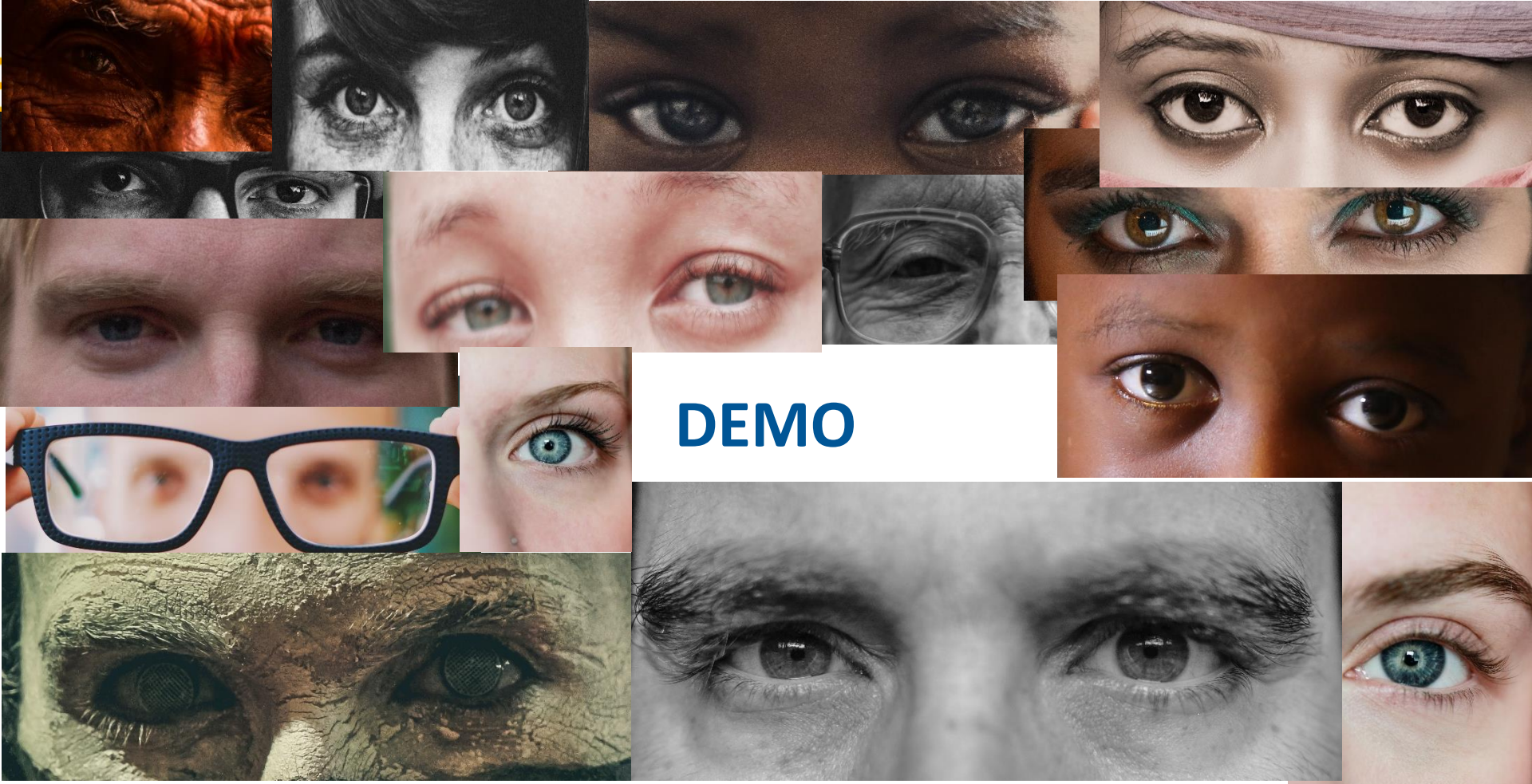

DEMO



Mariana Godoy – Business Development AL
mariana_godoy@trimble.com



marigodoy.bh



+55 31 3494 3272

+ 55 31 98807 5967

Thank You

谢谢

Tak

感谢您

Obrigado

Teşekkür Ederiz

감사합니다

Σας Ευχαριστούμ

ඔබටත

Bedankt

Děkujeme vám

ありがとうございます

Tack